ISTITUTO COMPRENSIVO 2 I.C. RAVARINO (MO)
Via Roma, 129 – 41017 RAVARINO (MO) - C.F. 94186540368
C.M.: MOIC84900D - Tel. 059 800-880 /881/882/883/884
E-mail: moic84900d@istruzione.it – direzione@ic2ravarino.edu.it – moic84900d@pec.istruzione.it
sito: www.ic2ravarino.edu.it

Prot. n 4788/2022 Ravarino, 26.07.2022

Al sito web I.C. 2 Ravarino: Amm.ne trasparente.
Al sito web I.C. 2 Ravarino: Albo on line

Oggetto: Determina per l'affidamento diretto relativa all'acquisto per la fornitura di un frigorifero Beko, 8 ventilatori con piantana, ai sensi dell'art. 36, comma 2, lettera a) del D.Lgs. 50/2016, per un importo contrattuale pari ad € 603.02 (IVA esclusa) CIG ZB43725200

IL DIRIGENTE SCOLASTICO

VISTO il R.D. 18 novembre 1923, n. 2440, recante «Nuove disposizioni sull'amministrazione del Patrimonio e la Contabilità Generale dello Stato»;

VISTA la L. 15 marzo 1997, n. 59 concernente «Delega al Governo per il conferimento di funzioni e compiti alle regioni ed enti locali, per la riforma della Pubblica Amministrazione e per la semplificazione amministrativa»;

VISTO il D.P.R. 8 marzo 1999, n. 275, «Regolamento recante norme in materia di autonomia delle Istituzioni Scolastiche, ai sensi dell'art. 21 della L. 15/03/1997»;

VISTO il Decreto Interministeriale 28 agosto 2018, n. 129 recante «Istruzioni generali sulla gestione amministrativo-contabile delle istituzioni scolastiche, ai sensi dell'articolo 1, comma 143, della legge 13 luglio 2015, n. 107»;

VISTO Il D.Lgs. n. 165 del 30 marzo 2001, recante «Norme generali sull'ordinamento del lavoro alle dipendenze delle amministrazioni pubbliche» e successive modifiche e integrazioni;

TENUTO CONTO delle funzioni e dei poteri del Dirigente Scolastico in materia negoziale, come definiti dall'articolo 25, comma 2, del decreto legislativo 30 marzo 2001, n. 165, dall'articolo 1, comma 78, della legge n. 107 del 2015 e dagli articoli 3 e 44 del succitato D.I. 129/2018;

VISTO Il Regolamento interno d'Istituto dell'Attività Negoziale per la fornitura di beni e servizi deliberato dal C.I. delibera n.3 bis del 04/03/2019 come modificato ed integrato dalla delibera n. 3 C.d.I. del 15/02/2022, di innalzamento della soglia di spesa fino a 139.000, 00 Euro per attività negoziali con affidamento diretto da parte del DS, ex D.L. n. 77 del 2021 "Semplificazioni" convertito in Legge n. 108 del 2021;

VISTO Il Piano Triennale dell'Offerta Formativa (PTOF);

VISTO Il Programma Annuale 2022 approvato con delibera n. 5 del 15/02/2022;

VISTA La L. 241 del 7 agosto 1990, recante «*Nuove norme sul procedimento amministrativo*»;

VISTO il D.Lgs. 18 aprile 2016, n. 50, recante «*Codice dei contratti pubblici*», come modificato dal D.Lgs. 19 aprile 2017, n. 56 (cd. Correttivo) e dal D.L. 32 del 18 aprile 2019, convertito con modificazioni dalla Legge 14 giugno 2019, n. 55 (cd. Decreto Sblocca Cantieri);

VISTO in particolare l'art. 32, comma 2, del D.Lgs. 50/2016;

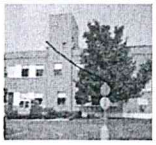

VISTO in particolare, l'art. 36, comma 2, lettera a) e comma 7, del D.Lgs. 50/2016;

TENUTO CONTO che l'affidamento è avvenuto attenendosi al principio di rotazione come da art. 36 comma 7 del D.Lgs. 50/2016;

VISTO l'art. 1, comma 449 della L. 296 del 2006, come modificato dall'art. 1, comma 495, L. n. 208 del 2015, che prevede che tutte le amministrazioni statali centrali e periferiche, ivi comprese le scuole di ogni ordine e grado, sono tenute ad approvvigionarsi utilizzando le convenzioni stipulate da Consip S.p.A.;

VISTE le Linee Guida n. 4, aggiornate al Decreto Legislativo 19 aprile 2017, n. 56 con delibera del Consiglio n. 206 del 1 marzo 2018;

VISTO l'art. 45, comma 2, lett. A) del D.I. 129/2018;

VISTO l'art. 1, comma 449 della L. 296 del 2006, come modificato dall'art. 1, comma 495, L.n. 208 del 2015, che prevede che tutte le amministrazioni statali centrali e periferiche, ivi comprese le scuole di ogni ordine e grado, sono tenute ad approvvigionarsi utilizzando le convenzioni stipulate da Consip SPA;

VISTE le Linee guida ANAC n. 3, recanti "nomina, ruolo e compiti del responsabile unico del procedimento per l'affidamento di appalti e concessioni";

RITENUTO che il Dirigente Scolastico Felicetta Palladino, risulta pienamente idoneo a ricoprire l'incarico di RUP per l'affidamento in oggetto, in quanto soddisfa i requisiti richiestidall'art. 31, comma 1, del D.Lgs. 50/2016, avendo un livello di inquadramento giuridico e competenze professionali adeguate rispetto all'incarico in questione;

TENUTO CONTO che, nella fattispecie, il RUP rivestirà anche le funzioni di Direttore dell'Esecuzione, sussistendo i presupposti per la coincidenza delle due figure previsti dal paragrafo 10 delle Linee Guida ANAC n. 3;

VISTO l'art. 6-bis della legge 7 agosto 1990, n. 241, introdotto dall'art. 1, comma 41, della legge 6 novembre 2012, n. 190, relativo all'obbligo di astensione dall'incarico del responsabile del procedimento in caso di conflitto di interessi, e all'obbligo di segnalazione da parte dello stesso di ogni situazione di conflitto (anche potenziale); che, nei confronti del RUP individuato non sussistono le condizioni ostative previste dalla succitata norma;

VISTA la necessità di provvedere all'acquisto di un frigorifero per la scuola dell'Infanzia "Calanchi" e 8 ventilatori per i vari plessi scolastici dell'IC2 Ravarino;

DATO ATTO della non esistenza di Convenzioni Consip attive in merito a tale servizio;

VISTE le richieste di preventivo inoltrate alle ditte scelte sulla base di ricerche sul web nel rispetto del principio di rotazione:

- Ditta SM Srl con prot. n. 4629 del 13/07/2022;
- Ditta Elettromarket Bastiglia con prot. n. 4633 del 13/07/2022;
- Ditta Montanari Elettrodomestici con prot. n. 4634 del 13/07/2022.

TENUTO CONTO Che abbiamo ricevuto risposta soltanto da 2 ditte;

INDIVIDUATA Allo scopo la ditta **SM SRL con sede in via Canaletto n. 85 – 41030 San Prospero (MO) – C.F. e P.iva 03525660365** la quale ha inoltrato in data 18.07.2022 il preventivo di spesa prot. n. 4687 relativamente al servizio sopra citato, quale aggiudicataria sulla base del criterio del prezzo più basso, per un ammontare complessivo di €. 494,28 IVA esclusa;

TENUTO CONTO che la stazione appaltante, ai sensi di quanto previsto dalle Linee Guida n. 4:

- espleterà, prima della stipula del contratto, le seguenti verifiche volte ad accertarne il possesso dei requisiti di moralità: i) consultazione del casellario ANAC; ii) verifica del documento unico di regolarità contributiva (DURC). Resta inteso che il contratto sarà stipulato solo in caso di esito positivo delle suddette verifiche;

ISTITUTO COMPRENSIVO 2 I.C. RAVARINO (MO)
Via Roma, 129 – 41017 RAVARINO (MO) - C.F. 94186540368
C.M.: MOIC84900D - Tel. 059 800-880 /881/882/883/884
E-mail: moic84900d@istruzione.it – direzione@ic2ravarino.edu.it – moic84900d@pec.istruzione.it
sito: www.ic2ravarino.edu.it

- per i restanti requisiti di moralità, procederà alla stipula del contratto sulla base di un'apposita autodichiarazione resa dall'operatore economico ai sensi e per gli effetti del Decreto del Presidente della Repubblica 28 dicembre 2000 n. 445, dalla quale risulti il possesso dei requisiti di carattere generale di cui all'articolo 80 del D.Lgs. 50/2016;
- inserirà nel contratto che sarà stipulato con l'aggiudicatario specifiche clausole che prevedano, in caso di successivo accertamento del difetto del possesso dei requisiti prescritti:

CONSIDERATO la risoluzione del contratto medesimo stesso ed il pagamento in tal caso del corrispettivo pattuito solo con riferimento alle prestazioni già eseguite e nei limiti dell'utilità ricevuta;
che il contratto sarà sottoposto a condizione risolutiva nel caso di sopravvenuta disponibilità di una convenzione Consip SPA avente oggetto forniture comparabili con quelli oggetto di affidamento, ai sensi della norma citata;

TENUTO CONTO che l'affidamento in oggetto dà luogo ad una transazione soggetta agli obblighi di tracciabilità dei flussi finanziari previsti dalla legge del 13 agosto 2010, n. 136 («Piano straordinario contro le mafie, nonché delega al Governo in materia di normativa antimafia») e dal D.L. del 12 novembre 2010, n. 187 («Misure urgenti in materia di sicurezza»), convertito con modificazioni dalla legge del 17 dicembre 2010, n. 217, e relative modifiche, integrazioni e provvedimenti di attuazione, per cui si è proceduto a richiedere il seguente Codice Identificativo di Gara **ZB43725200**;

CONSIDERATO che gli importi di cui al presente provvedimento risultano pari ad € 494,28, trovano copertura nel bilancio di previsione per l'anno 2022;

DETERMINA

Per i motivi espressi nella premessa, che si intendono integralmente richiamati:

- di autorizzare, ai sensi dell'art. 36, comma 2, lett. a) del D.Lgs. 50/2016, l'affidamento diretto, della fornitura di un frigorifero BEKO- RDSA240K20WN e 8 Ventilatori con piantana modello G3 Ferrari alla ditta **SM SRL con sede in via Canaletto n. 85 – 41030 San Prospero (MO) – C.F. e P.iva 03525660365** per un importo complessivo delle prestazioni pari ad pari ad € 1.158,72;
- di autorizzare la spesa complessiva € 603.02 IVA inclusa da imputare sul capitolo A02.01 - dell'esercizio finanziario 2022:
- di nominare il Dirigente Scolastico Felicetta Palladino quale Responsabile Unico del Procedimento, ai sensi dell'art. 31 del D.Lgs. 50/2016 e quale Direttore dell'Esecuzione, ai sensi degli artt. 101 e 111 del D.Lgs. 50/2016 e del D.M. 49/2018;
- che il presente provvedimento sarà pubblicato sul sito internet dell'Istituzione Scolastica ai sensi della normativa sulla trasparenza.

LA DIRIGENTE

Felicetta Palladino